

Galundo GmbH
April-Auktion - Zuschlag am 06.04.2022

Datenblatt: für Käufer provisionsfrei

Bremm Mosel – Zentrales Grundstück angrenzend an Weinberge
Ca. 712 m² Vertragsfreies Flurstück mit Aufwuchs in Moselnähe

56814 Bremm, Nähe Steinbecher und Geulbach, Landkreis Cochem-Zell, RLP

Objektbeschreibung:

Erwerben Sie ein Flurstück mit direktem Bezug zum bekannten Weinort Bremm in der Calmont Region. Das Grundstück ist teilweise verbuscht und teilweise brachliegend und zu mehreren Seiten von bewirtschafteten Weinbergflächen umgeben. Es ist im Grundbuch als Landwirtschaftsfläche bezeichnet.

Die Fläche kann problemlos über einen gut befestigten Wirtschaftsweg angefahren werden. Das Moselufer befindet sich in ca. 600 Meter Entfernung, der Ort Bremm ist auch fußläufig gut erreichbar.

Das Grundstück ist vertrags- und pachtfrei und kann sofort selbst genutzt werden. Ideen zur Nutzung sind mit Blick auf die in der Umgebung angrenzenden Grundstücke sehr interessant. Dort finden sich neben den Weinbergflächen u. a. auch Obstgärten. Prüfen Sie in Abstimmung mit den zuständigen Behörden Ihren Nutzungsvorschlag.

Sichern Sie sich diese Fläche aus einmaliger Gelegenheit und platzieren einen Kapitalbetrag sicher vor den Negativzinsen der Banken. In Zeiten der Inflation bleibt Grund und Boden immer bestehen.

Alle Bilder: Geoportal RLP

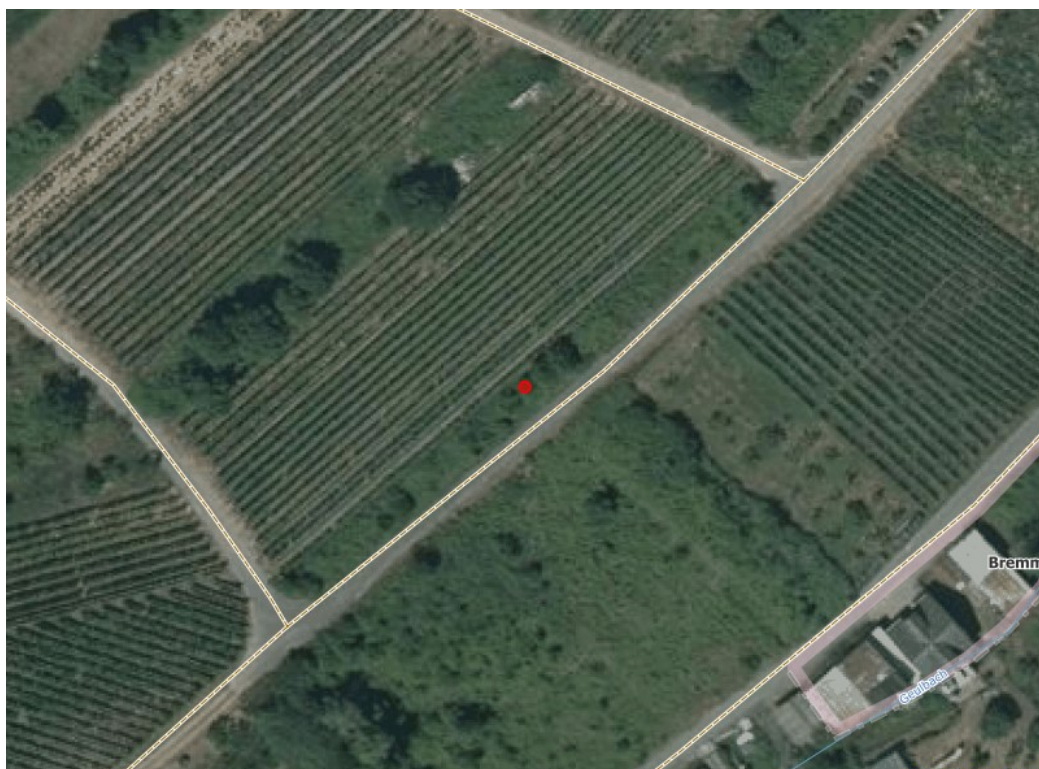

Galundo GmbH April-Auktion - Zuschlag am 06.04.2022

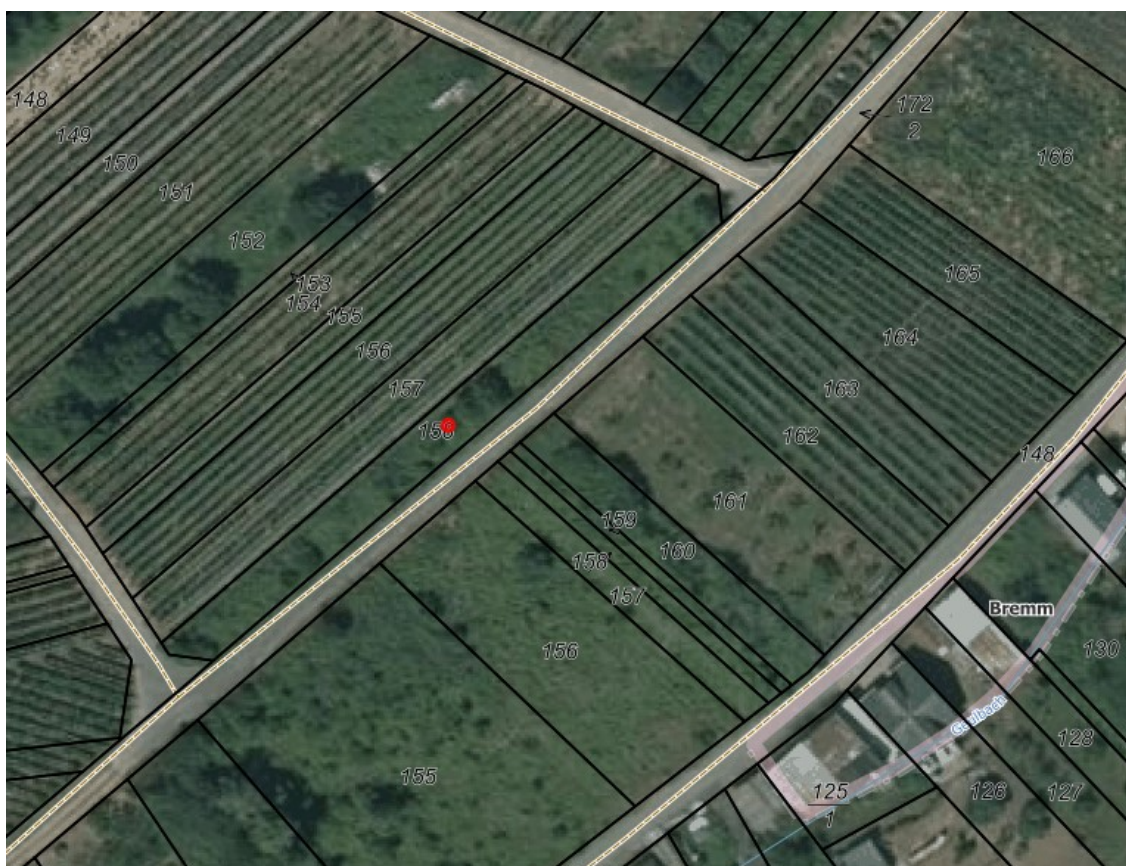

Galundo GmbH
April-Auktion - Zuschlag am 06.04.2022



Umgebung/Lage:

Bremm ist eine Ortsgemeinde im Landkreis Cochem-Zell und gehört zur Verbandsgemeinde Cochem.

Bremm liegt an einer Moselschleife zwischen Trier und Koblenz und ist umgeben von den Rebhängen des Calmont, der steilsten Weinbergslage in Europa.

Der Ort liegt an der Bundesstraße 49 und ist im Moseltal gut erreichbar.

Cochem ist die Kreisstadt und der größte Ort des rheinland-pfälzischen Landkreises Cochem-Zell. Als Mittelzentrum verfügt es über eine gute Infrastruktur mit Schulen, Verkehr, Industrie und Tourismus.

Galundo GmbH
April-Auktion - Zuschlag am 06.04.2022

Grundbuchangaben

Grundstücksgröße:	Ca. 712 m ²
Amtsgericht:	Cochern
Grundbuch von:	Bremm
Grundbuchblatt:	3266
Gemarkung:	Bremm
Flur:	21
Flurstück:	158
Eintragungen im Grundbuch	
Abteilung I:	Stüchländerei GmbH
Abteilung II:	lastenfrei
Abteilung III:	lastenfrei

Rechtlich notwendige Hinweise:

Nur durch eine Grenzfeststellung sind die Grundstücksgrenzen endgültig bestimmbar. Eine Kostenbeteiligung der Verkäuferin ist ausgeschlossen. Das Objekt wird verkauft wie nicht besichtigt / besichtigt, unter Ausschluss jeglicher Haftung für Sachmängel sowie ohne eine Räumungsverpflichtung des Verkäufers. Das Auktionshaus haftet nicht für etwaige Schäden, die entstehen, wenn Sie das Objekt besichtigen, betreten oder befahren.

Die Objektbeschreibung wurde aufgrund der Angaben des Verkäufers erstellt. Das Auktionshaus hat diese Informationen nicht überprüft und kann deshalb für deren Richtigkeit keine Haftung übernehmen.

Das Auktionshaus und der Verkäufer schließen jede Haftung zu den mit den Flurstücken verbundenen Risiken (z. B. Altlasten, Verkehrssicherungspflichten, Nutzungsmöglichkeiten) aus.

Es besteht kein Anspruch auf Vollständigkeit der Angaben.

Mindestgebot (Auktionslimit) € 8.900,00